Easy	XXS	XS	S	M	L	XL	2XL	3XL
km-tarif (€/km)								
Je km	0,17	0,18	0,20	0,21	0,22	0,25	0,27	0,29
Zeittarife (€/Std., €/24 Std., €/Wochenende, €/Woche)								
je Std.	2,60	3,00	3,50	3,80	4,00	5,00	5,70	6,00
24 Std.	26,00	30,00	35,00	38,00	40,00	50,00	57,00	60,00
Woche	130,00	150,00	175,00	190,00	200,00	250,00	285,00	300,00

Studi	XXS	XS	S	M	L	XL	2XL	3XL
km-tarif (€/km)								
bis 100. km	0,21	0,22	0,24	0,25	0,26	0,29	0,31	0,33
ab 101. km	0,17	0,18	0,20	0,21	0,22	0,25	0,27	0,29
Zeittarife (€/Std., €/24 Std., €/Wochenende, €/Woche) Montag - Freitag								
0-7 Uhr	0,50	0,50	0,50	0,50	1,00	2,00	2,50	3,00
7-24 Uhr	1,30	1,55	1,90	2,25	2,50	2,90	3,80	4,20
24 Std.	17,00	19,00	21,00	24,00	27,00	32,00	42,00	46,00
Woche	130,00	135,00	145,00	155,00	165,00	195,00	265,00	305,00
Zeittarife (€/Std., €/24 Std., €/Wochenende, €/Woche) Samstag und Sonntag								
0-7 Uhr	0,50	0,50	0,50	0,50	1,00	2,00	2,50	3,00
7-24 Uhr	1,80	2,05	2,40	2,75	3,00	3,40	4,30	4,70
24 Std.	22,00	24,00	26,00	29,00	32,00	37,00	47,00	51,00
Woche	130,00	135,00	145,00	155,00	165,00	195,00	265,00	305,00

Alle Preise inkl. Kraftstoff und Vollkaskoversicherung

Mit Ihrer stadtmobil-Card können Sie in mehr als 180 Städten alle Fahrzeuge von **stadtmobil**-CarSharing und unseren Partnern wie gewohnt buchen, nutzen und bezahlen. Auf Anfrage vermitteln wir Ihnen CarSharing-Fahrzeuge in weiteren Regionen Deutschlands.

www.stadtmobil.de

Montag bis Freitag
10:30 - 13:00 Uhr
14:00 - 18:00 Uhr

stadtmobil Rhein-Main GmbH
Am Hauptbahnhof 10
60329 Frankfurt am Main
Tel. 069/95 11 79 99
Fax 069/95 11 79 97
rhein-main@stadtmobil.de

Informationen und Vertragsabschluss auch bei:

Montag bis Freitag
9:00 - 20:00 Uhr
Samstag
9:30 - 18:00 Uhr

traffiQ Verkehrsinsel
An der Hauptwache / Zeil 129
60311 Frankfurt am Main

Montag bis Freitag
8:30 - 18:30 Uhr
Samstag
10:00 - 14:00 Uhr

RMV Mobilitätszentrale
Salzgäßchen 1
63065 Offenbach

Montag bis Freitag
9:00 - 16:00 Uhr

MTV Mobilitätszentrale
Bahnhof Hofheim
Hattersheimer Str. 6
65719 Hofheim/Taunus

Montag bis Freitag
10:00 - 19:00 Uhr
Samstag
10:00 - 16:00 Uhr

Weltladen Bad Nauheim
In den Kolonnaden 15
61231 Bad Nauheim

stadtmobil-CarSharing ist die ideale Ergänzung zu Bus und Bahn. Für RMV-Jahreskartenkunden ist der Einstieg bei stadtmobil besonders günstig. Auch können Sie Ihr eTicket als Zugangskarte nutzen. Fragen Sie nach:

RMV Mobilitäts-Beratung
www.rmv.de
Hotline 069 / 24 24 80 24

Stand: 12/2015 Gestaltung: Ruloff-Heller & Feierabend, Karlsruhe; www.ruloff-design.de

www.stadtmobil.de

CarSharing
Rhein-Main

ÜBERALL IN UNSERER STADT

DER KLEINE STADTMOBIL-FÜHRER
durchlesen anmelden losfahren

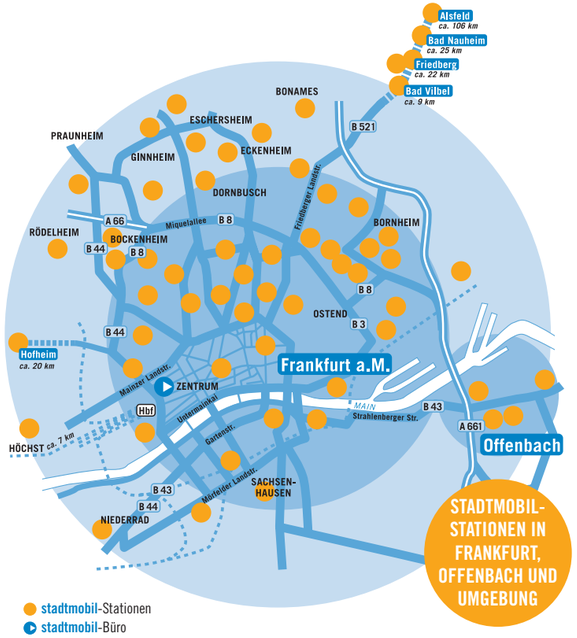

stadtmobil-Stationen
stadtmobil-Büro

FRANKFURT
Hier finden Sie stadtmobil-Stationen in den folgenden Stadtteilen, siehe Karte oben:
Bergen-Enkheim, Bockenheim, Bonames, Bornheim, Dornbusch, Eckenheim, Eschersheim, Gallus, Ginnheim, Hausen, Heddernheim, Höchst, Kalbach-Riedberg, Nied, Niederrad, Nordend, Ostend, Preungesheim, Praunheim, Riederwald, Rödelheim, Sachsenhausen, Westend, Zentrum

OFFENBACH
Hier finden Sie stadtmobil-Stationen in den folgenden Stadtteilen, siehe Karte oben:
Zentrum, Nordend und Lauterborn

Weitere stadtmobil-Stationen in **Alsfeld, Bad Nauheim, Bad Vilbel, Friedberg** und **Hofheim am Taunus.**

stadtmobil-CarSharing bietet Ihnen rund 175 Fahrzeuge an mehr als 90 Stationen in der Rhein-Main-Region. Und ständig werden es mehr. Die aktuelle Stationen-Übersicht finden Sie unter **http://rhein-main.stadtmobil.de**

An den meisten Stationen finden Sie mehrere Autos. Innerhalb der stadtmobil-Gruppe stehen Ihnen außerdem in den Regionen Berlin, Hannover, Karlsruhe, München, Rhein-Neckar, Rhein-Ruhr, Stuttgart und Trier Fahrzeuge zur Verfügung. In Zusammenarbeit mit anderen Anbietern können Sie CarSharing-Angebote deutschlandweit nutzen.

stadtmobil carsharing

UNSER STADTMOBIL

SECHS GUTE GRÜNDE ZUM EINSTEIGEN

MINI

BUS

KLEINWAGEN

CABRIO

BUSINESS

KOMBI

TRANSPORTER

1 GÜNSTIG FAHREN

Sie fahren weniger als 10.000 Kilometer im Jahr? Dann lohnt sich **stadtmobil** CarSharing für Sie auf jeden Fall! Fixkosten wie Leasing, Versicherung, Stellplatzmiete, KfZ-Steuer und TÜV/AU können Sie sich sparen. Sie bezahlen nur für die Zeit, in der Sie ein Auto nutzen und für die gefahrenen Kilometer (km-Preise inkl. Kraftstoff). Unsere Preise sind fair: Egal ob Sie nur für eine kurze Fahrt in der Stadt oder eine längere Reise ein Auto brauchen.

2 EINFACH EINSTEIGEN

Einfach anmelden und Kunde bei **stadtmobil** CarSharing werden. Sie können rund um die Uhr im Internet, mobil oder per Telefon das gewünschte Auto reservieren: stunden-, tage- oder wochenweise. Spontaner Ausflug? Jederzeit. Sie bekommen auch kurzfristig fast immer Ihr „Wunschauto“. **stadtmobil**-Stationen gibt es überall in unserer Stadt, um die Ecke oder abgestimmt auf Bus & Bahn. Sie öffnen das Fahrzeug einfach mit Ihrer Zugangskarte und fahren los.

3 FLEXIBEL: SO VIEL AUTO

Wie fühlen Sie sich als Besitzer einer ganzen Fahrzeugflotte? Endlich ein passendes Auto für jede Gelegenheit! Der wendige Kleinwagen für die Stadt, das seriöse Geschäftsauto für‘s Büro, ein Kleintransporter für die großen Dinge im Leben oder ein sportliches Cabrio für die Freizeit? Das alles und noch viel mehr Auto stellt Ihnen **stadtmobil** CarSharing jederzeit zur Verfügung. Mehr Auswahl geht nicht!

4 MEHR ZEIT FÜR SIE

Vieles wird einfacher! Abendliche Parkplatzsuche oder lästige Autopflege? Vorbei! Zu wenig Laderaum? War mal! Ärger mit der Werkstatt, dem TÜV oder der Versicherung? Kenn’ ich nicht! Das erledigt jetzt **stadtmobil** CarSharing für Sie. Nur fahren müssen Sie noch selbst! Unser Tipp für Geschäftskunden: Investieren Sie Ihre Zeit in Ihre Firma und nicht in die Firmenwagen. Nutzen Sie den **stadtmobil** CarSharing-Service!

5 TOP SERVICE

Sicherheit: stadtmobil-Autos sind Neuwagen, top gewartet und gepflegt. Sie entsprechen außerdem höchsten Sicherheitsstandards und aktuellen Emissionsgrenzwerten.
Versicherung: Haftpflicht-, Teil- und Vollkasko inkl. Schutzbrief.
Kindersitze: sind in den meisten **stadtmobil**-Fahrzeugen enthalten.
Extras: Navigationsgerät, weitere Kindersitze, Dachgepäckträger, Schneeketten o.Ä. können kostenfrei mitgebucht werden.

6 PRIMA KLIMA

stadtmobil CarSharing schafft Platz in unseren überfüllten Innenstädten durch die bessere Auslastung vorhandener Fahrzeuge: Ein **stadtmobil**-Fahrzeug ersetzt bis zu 10 private PKW! Durch den Einsatz schadstoffarmer Technologien und einen reduzierten Kraftstoffverbrauch werden schädliche Emissionen deutlich reduziert. Ein wichtiger Beitrag zum Schutz unseres angeschlagenen Klimas. Deshalb wurde **stadtmobil** CarSharing mit dem blauen Engel ausgezeichnet.

stadtmobil carsharing

UNSERE TARIFE

Classic: Für die meisten die beste Lösung.
RMV: Für Jahreskarten-, Jobticket- oder BahnCard 100-Inhaber.
Easy: Für Wenigfahrer.
Studi: Für Studierende.

Partnernutzung: Für Partner eines Teilnehmers, wohnhaft im selben Haushalt. Der Partner zahlt weder Monatsgebühr noch Kaution – nur eine geringe Aktivierungsgebühr**.

NEUER TARIF OHNE MONATSBEITRAG EASY FREE

Firmentarif: Fordern Sie unsere Business-Broschüre an.

GRUNDKOSTEN nach Tarif:		Classic	RMV	Easy free	Easy fix	Studi
Kaution	Erstnutzer *(einmalig)*	400,00	---	---	---	---
Aktivierung**	Erstnutzer *(einmalig)*	30,00	30,00	30,00	30,00	30,00
	Partner *(einmalig)*	15,00	15,00	---	---	---
Monatsbeitrag	Erstnutzer	9,00	5,00	0,00 *	3,00	2,50
	Partner	0,00	0,00	---	---	---

* Kein Monatsbeitrag, Grundpreis pro Fahrt 2 €
** Achten Sie auf aktuelle Aktionen unter **http://rhein-main.stadtmobil.de**

Classic	XXS	XS	S	M	L	XL	2XL	3XL
km-tarif (€/km)								
bis 100. km	0,21	0,22	0,24	0,25	0,26	0,29	0,31	0,33
ab 101. km	0,17	0,18	0,20	0,21	0,22	0,25	0,27	0,29
Zeittarife (€/Std., €/24 Std., €/Wochenende, €/Woche)								
0-7 Uhr	0,50	0,50	0,50	0,50	1,00	2,00	2,50	3,00
7-24 Uhr	1,30	1,55	1,90	2,25	2,50	2,90	3,80	4,20
24 Std.	17,00	19,00	21,00	24,00	27,00	32,00	42,00	46,00
Woche	105,00	110,00	120,00	130,00	140,00	170,00	240,00	280,00

RMV	XXS	XS	S	M	L	XL	2XL	3XL
km-tarif (€/km)								
bis 100. km	0,21	0,22	0,24	0,25	0,26	0,29	0,31	0,33
ab 101. km	0,17	0,18	0,20	0,21	0,22	0,25	0,27	0,29
Zeittarife (€/Std., €/24 Std., €/Wochenende, €/Woche)								
0-7 Uhr	0,50	0,50	0,50	0,50	1,00	2,00	2,50	3,00
7-24 Uhr	1,80	2,05	2,40	2,75	3,00	3,40	4,30	4,70
24 Std.	22,00	24,00	26,00	29,00	32,00	37,00	47,00	51,00
Woche	130,00	135,00	145,00	155,00	165,00	195,00	265,00	305,00

Alle Preise inkl. Kraftstoff und Vollkaskoversicherung

*Rabatte auf Zeitkosten sind bei regelmäßig wiederkehrenden Nutzungen möglich (Abo-Buchung). Für 24-Stunden- und Wochentarif gelten beliebige Anfangs- und Endzeitpunkte. Kein Grundpreis pro Fahrt außer im Tarif **Easy** free. Kostenlose Buchung im Internet u. per WAP, telefonisch 1 €.*